大光報

廣州版（總社）
社長：陳錫餘

社址：廣州光復中路七十四號
電話：編輯部 一五七四三 經理部 一五七四三 營業部 一一八八五
電報掛號：廣州七四一一

粵南版：廣東湛江赤坎光復路
粵北分館：廣東韶關風度中路二十九號
粵東版：廣東汕頭市昇平路四十七號
海南版：廣東海口新華路十一號

今日出紙兩大張
報費零售每份國幣肆萬元（外埠另加郵費）

中華民國二十八年七月七日創刊
新聞紙第二九九七號

報業公會調整報費啓事

本會所屬各報社報費現定本月廿六日起調整如下零售每份兩大張者六萬元一張半者五萬元一張者四萬元半張者三萬元此啓

廣州市報業公會啓

西關第十甫 咸珠酒家 送乳猪（壹千隻）

早晚飯茶檯概免

特備翅餐？ 滑三絲生翅 金錢生魚片 滾瓜炆子鷄 韮王會蟮吏 成本一百萬元 祗沽四十八萬元

特種乳猪識 祇沽一千八(十)八萬元 蟹黃鷄絲翅 花交燉雙鴿 鷄蓉美包片 雲腿其蕣絲 菜胆上湯鷄 廣肚會三絲 百子長壽鴨 杏仁鮮奶酪 四上熱葷 伊麵炒飯 送乳猪全體茶檯概免 足供十二位用

早市 巨型鷄球飽 成本五萬元 特沽二萬五千元

唐爐 結婚禮餅 選料純正 定價公平

馳名 小鳳餅 風行中外各埠 享譽二百餘年

甲程乳猪識 祇沽八百八十萬元 滑鷄絲生翅 紅炆海上鮮 碧綠豉王鷄 三𠀤燉冬瓜 四寶扒大鴨 婆參扒肘子 四上熱葷 伊麵炒飯 送乳猪大碟茶檯概免 足供十位用

午市 四寶麪 每碟成本十萬元 特沽五萬元

營業部電話一五一〇二五

廣東省政府無線電總台公告

查省府有線電話隊經於本年五月一日撥歸本總台建制該隊職員同日起改佩本總台證章所有該隊前發之銅質職員證章應即作廢除分函外合行登報通知

高州同鄉會招租啓事

本會有舖一連五間坐落萬福路門牌一百五十四號高州會館鐵定於五月廿八日上午十時，在本會三樓禮堂公開投票標租（細則另定）登記時間由本日起至五月廿七日止有意標租者勿失良機爲荷

宋主席領導修堤德政 澤惠羣農萬民 歌頌

本圍位於新會南端抗戰多年受敵蹂躪無法培補年久失修堤身單薄岌岌可危尤以連年潦患沖刷傷殘更甚幾遭崩缺及至勝利降臨逮去年宋主席主政卜車伊始深察民瘼洞悉人民生活疾苦首重民食領導在野諸公策動加强全省圍堤工程防潦增產德政所播全國馳譽尤復得外邦注視予以援助本圍有幸亦沾德澤辦理伊始承派調委長文龍余科長文照蒞縣切實督導高主委信高參議深劉書記長禹卓關懷桑梓熱烈贊勵縣長湯燦華科長湯光中監理區主任雷同年工程師周雅菴黃維吉黃耀鏐段長梁超然美國政府救濟工作團視察黃務本等奉承上峯指示常川在圍監辦努力疏導茲大功告成圍民額手稱慶僉以報謝誌數言登報歌頌政府德政藉示不忘云爾。

新會縣龍泉鄉大圍董事長李聖輝暨全體圍民鳴謝

粵海關稅務司公署通告

茲本關有獲案充公之私貨一批計煤油香烟呢絨衣料洋紙西藥捲烟紙（須先呈驗稅務署發給之捲紙商或烟廠登記證方准投標並限於得標後二星期內呈驗准購單或運照繳款提貨逾期即將保證金沒收原貨另行標賣）無線電收音機及零件（須領備交通部護照方准提貨）及大批洋雜貨等定於五月廿七，廿八兩日上午九時起在本關後院當衆標賣所有上列各標貨物之種類數量及標投辦法等另立紙張貼本關門前及私貨倉各佈告處凡欲投標者希於五月廿四日至廿六日上午九時至十二時下午二時至五時前來本關私貨倉閱看貨樣並于五月廿七，廿八兩日上午九時以前按照規定辦法携備保證金（廣州市交換行莊本票）來關競投合行通告週知。此告

稅務司方度

中華民國三十七年五月二十日

交通部民用航空局廣州航站工程處招商登記通告

本處現奉辦廣州航站大廈房屋第二期工程凡具有下列資格之一志願參與競標之廠商希於本月廿二日至廿四日上午九時至十二時下午二時至五時（夏令時間）携帶證明文件來本市東山啓明二馬路三號本處先行辦理登記手續俟審查合格後通知競標（一）凡領有廣州市或內政部甲等營造執照並曾承辦房屋工程總值在戰前三十萬元或戰後之相當數有合同及完工證明文件者（二）且有房屋工程建築經驗並曾經本局營造廠審查委員會登記合格或前本處承辦航站大廈第一期工程時審查合格持有競標通知者

中國工程師學會廣州分會通告

六月六日，工程師節本會决於下午一時假座文德路德興瑞同學會舉行慶祝大會三時選舉理監事及汽車巡行（汽車由會租借備用）六時叙餐隨即舉行音樂晚會每人叙餐費一百萬元業經分別推定在各機關服務會員代收希各會員於五月底前到各該處或維新路千頃書院內天佑工校清繳各費踴躍參加此告

國立中山大學醫學院附屬醫院 高級護士職業學校畢業同學會遺失啓事

本會自置吉地一段坐落本市竹絲崗大馬路北該地所有契證于廣州淪陷時遺失除呈請地政局補發外特登報聲明作廢

永利化學工業股份有限公司發給股利通告

茲定於本年五月十五日起（星期日除外）每日上午九時至下午四時發給卅六年度股利敬請諸股東持憑去年增資換發之股款收據逕向上海四川路四一〇號四樓本公司洽領其有未經辦理增資手續之股東仍憑舊股票息單股款收據換發再爲便利遠道股東起見幷分別指由津，漢，渝，穗本公司總理處收轉股據及付款各事宜除另函通知外特此公告

天津分處：天津第一區赤峯道六十一號 華中區經理處：漢口南京路四十號 重慶分處：重慶保安路一〇八號 華南區經理處：廣州太平南路十九號六樓

永利化學工業公司董事會啓

交通部廣州港工程局招標通告

工標字第六號

本局現有黃埔碼頭區圍牆工程招商承辦茲將投標簡則擇要公佈如次：（一）工程地點：黃埔（二）包商資格：曾經廣州市政府登記領有甲種登記證並經本局登記審查合格者（三）工程範圍：空斗磚牆六百公尺鷄爪鉛絲網三十五公尺及門柱等（四）領取圖則期限：自登報之日起至五月二十八日止每日上午八時半至十二時半下午三時半至六時半來本局工務處領取（五）圖則費：國幣一百萬元得標與否槪不退還（六）開標時間：五月二十九日上午九時（七）開標地點：東山達道西路一號本局二樓會議室（八）押標金：國幣二億元開標時隨帶繳驗不得標者當場發還得標者於簽訂合同後發還（九）餘詳投標規則

長城中學校友會通告

查五月二十三日爲母校二十三週年校慶紀念日經理事會議決定于是日下午夏令時間五時半假座大同路口福馨酒家舉行全体會員大會暨校友及在校同學聯歡聚餐并於廿六廿七兩晚假長堤青年會舉行遊藝晚會希各校友屆時踴躍參加幷希先期到後列地點登記以資準備餐費約六十萬元至餐券則于會場發售

登記地點（一）實華路本校（二）郵局儲滙股胡爾昌君（三）廣州大學梁參流楊光源君（四）國民大學商業修李學欽君（五）惠愛西路大地印刷公司但岐生君（又：本會，最近擬編印校友通訊總錄如有校友尚未報到者至希從速登記）

訃告

荊室方少文夫人悼於民國卅七年五月十七日下午四時三十分病逝京寓得年四十六歲越二日成殮茲定於五月廿八日上午九時在南京中國殯儀館舉行家奠擇期運柩同籍安葬恐訃未週謹此奉聞

鼎惠懇辭如蒙賜誄請交一德路四三九號國豐行轉

薛岳率男 昭明 昭漢 女 敬國 敬平 敬德 泣告

訂婚啓事

謹詹於國曆五月廿三日夏曆四月十五日爲長男國權長女彩輝在穗訂婚特此敬告諸親友

湯兆榮 葉世根 謹啓

農林部廣海區海洋漁業督導處招考職員啓事

一，名額：科員暨書記各若干人二，資歷：科員應在高中以上學校畢業曾任行政機關文書三年以上國文具有相當程度字亦工整而有證明文件者書記應在高中畢業曾任書記工作三年以上字體秀麗文字清通有證明文件者有志投考者希于即日起携帶證明文件及最近二寸半身照片一張至河南漁市場右側本處報名隨到隨考至本月二十八日爲止

東莞明倫堂董事會啓事

查三十六學年度將近結束，所有三十六學年度上下學期莞籍國內外各大學各中學留學生，前經報名仍未到領津貼谷者，限於本年七月十五日前到領，逾限雖具任何理由，槪不補發，以維定章，而便結賬，合行通告週知，此佈。

衛生部廣州中央醫院招標蓋搭涼棚工程公告

本院現有蓋搭涼棚工程一宗定于本年五月廿六日下午三時在本院公開投承招標簡章工程說明可到院索閱

截止登記日期：五月廿五日 院址：惠福西路二七六號

大星皮革公司啓事

本公司白蜆壳廠房基地業經向有關當局接收完竣查淪陷後本公司股票多有散失必須重新登記希各股東持票到荳欄上街十二號利濟軒內臨時辦事處登記幸勿延悞爲荷此啓

三十一年教廳立案 韶光計政職業講習所 十九屆日夜班 續招生

歷史悠久辦理認眞（一）班級：簿記班（個半月畢業）初級會計班（兩個月畢業）高級會計班（六個月畢業）初級計政班（半年畢業）高級計政班（一年畢業）各班限額招十名（二）報名：即日起至五月底止在文德路本所及中山四路（即惠愛東路）二九二號中南通訊社報名（電話一三七七五）隨到隨考（三）開課：五月廿八日（取閱章程各大書局）

所長邵福勳

教局立案 留英裁剪專家卜珍主辦 嶺東高級科學裁剪傳習所 四十四期招生

（一）開學日期：六月一日（二）內設有高級班初級班函授等班（三）從未學過裁縫者保證一月畢業後介紹職業（四）所址廣仁路二十五號（五）詳章任索

附註：本所科學裁剪教授法與舊式無立案教法完全不同歡迎參觀一九四九年最新版裁剪大全每部定價六十萬元。

所長卜珍

英國考驗及格會計師及秘書 馬炎璋會計師開業啓事

本人最近經已辭卸香港稅務局副核稅官職務自設會計師事務所即日開始爲社會服務專理各項中英文會計秘書報稅等工作關後各方親友及各界人士幸留意焉

事務所：香港永和街二十九號三樓 電話二五二六三

信宜留省學會通告

一．卅六年度上學期之獎學穀業於五月一日在鄉分派留學廣州專上同學之欵昨已滙到除一部份由中大文理法商三校同鄉會派發外其餘各會員希即到萬福路本會辦事處具領二，卅六年下學期獎學穀登記自即日起開始辦理希各會員於六月十日前到本會領表登記爲荷。

常務理事林濟勳

律師梁錫洪代邵桂焯通告 杏福返還屋業及契證啓事

據稱「本人承先人遺下屋業乙間坐落本市長壽西路新勝街錦賢里十二號該屋契證爲舊婢杏福匿留並擅將該屋租與他人屢經交涉不允交回且匿避不見請代登報通知即將屋及契證返還否則依法訴究」等語前來合代爲登報通告如上

事務所將軍西路五號二樓 電話一八〇二三

律師朱安瀾代合成堂買屋地通告

據稱憑中買受大方及佘日東吉地兩段坐落西禪段內第四十六號及四十八號經交定訂期本年六月十二日交易該地如有爭議異轇轕請交易期前聲明同賣主理妥交易後與買主無涉除標貼外請代登報聲明

朱律師事務所：光復北路二十五號 電話：一三一七三

律師崔龍文代南海明倫堂聲明業權

現據南海明倫堂管理委員會代表人佘仲驥委稱「查本會有公嘗舖業兩間在本市大德路十八號十九號戰前被李秋函轉當與梁鍈記及林友合經十餘年訴諸於法遭淪陷未有解决仍在訴追中現深恐有人將該兩舖業私擅托貴律師代登報標貼聲明該兩舖業權如有人私行買賣移轉或承領本會决不承認以保公嘗」等語除代標貼外合代登報聲明如上

事務所小北路一〇五號 電話一四三四七

張贊榮律師(代)明明行結束聲明

據該號會慶偉到稱本號經本月廿二日將全盤生意結束但本號並無欠人債務至人欠及一切未清手續仍請到靖海路第廿一號三樓與本人理楚並由結束日起解除一切保證責任委代登報聲明等語合代聲明如上

事務所靖海路五十三號二樓 電話一七一九二

律師黎浩潮代李衍興堂買屋聲明

據稱本堂憑中買受源六宅陳雲龍所有坐落本市小石後街門牌第九號屋業全間深若面積俱照登記爲準定期本年六月廿一日吉屋交易如有一切轇轕希期前與賣主理妥幷登本報聲明一經交易概與買主無涉等情委屬合法特代通告

事務所：廣州市豐華街十一號 電話：一一八〇〇

中華民國卅七年五月廿一日

律師劉宏道代立成堂聲明展期交易公告

據稱憑中買受朱昌譜自置吉舖一間坐落長壽大街五十一號所有上蓋連地四圍牆壁一切俱全四至面積照土地登記圖爲準。經立帖交定訂期國曆五月十七日立契交易嗣因賣主親屬朱昌諸當面及登報聲明誤會茲爲愼重起見雙方同意展期五月廿八日交易請代聲明如對該舖業有物權債權關係及任何轇轕未清者應於交易前向賣主理妥一經交易概與本堂無涉等語合代登報聲明如上

事務所惠愛西路九十三號二樓

孫麗蓮律師代譚德成堂譚説三譚林美珍張和岑世杰等和解成立並聲明譚德成堂圖章作廢啓事

茲據上開當事人等稱「爲湖普街二巷第七號三樓房屋涉訟一案經於第二審當庭和解選出及本月十七日刑庭初訊亦願同意在孫律師事務所和解以息事寧人並將該譚德成堂之啟據及圖章聲明作廢」等語前來查屬合法特代登報如有。

事務所：六二三路六號二樓 電話：一一八一二

律師吳曙光代吳羣德堂買屋公告

據稱「本堂憑中買受合利堂盧國泰黃正氣自置坐落本市德宣分局轄內昌興街蘇發坊現編門牌第五號之屋業一間蓋連地四至面積數高低悉照市地政局土地登記圖及現形式爲準四圍墻壁附着物均全經立帖交定訂期于本年國曆六月四日立契吉屋交易如對上開屋業有任何權利主張及轇轕未清者希于交易期前向賣主吳羣德堂理妥否則經交易後概與買主吳羣德堂無涉」請代標貼并登報聲明」等語除標貼外合代登報公告如右

事務所：中華中路一九號二樓 電話：一五九三八

新閣難關在同意權
總統轉擇超然人士
何應欽今日凌晨仍未敢拜命
外交國防財政人選均難找到
王寵惠去滬奉急召回京諮詢

「本報南京特派員金堅今晨零時十七分發急電」一行政院長新人選，廿四小時內不可能提出，四十八小時內提出之希望亦微一。此係某情報靈通之人士對記者之表示。人選難產，在立法院因同意權之行使，使無人敢放手幹也。何應欽至發電時止，仍表示不願考慮，其困難在于財政部，國防部，外交部三部之難覓人選，而同意權之嚴格行使，亦使彼引為最大難關。總統對此問題，甚望能早日解決。長張羣既已不可能，則決定擇一個性不強，無派系色彩之人士，亦不敢加以推測。係擬任法律觀點解決問題，未向王氏提出提名之意。總統今召見王。

「本報南京特派員金堅廿二日廿時發專電」記者發電時，南京慶祝總統就任之松柏牌坊已放光明矣，然立院仍企領而候行政院長人選之提出。何應欽自昨晚至今日下午三時止，接見一「勸進」之人不下五十，然何氏仍以「無力負重任」「逃避重負」……

王寵惠謁總統後談
我國政體是兩不象
立委簡貫三主張用新人組新閣

誰當副院長？
張厲生被認為有希望
莫德惠王德溥亦可能

傳谷正綱將任秘書長

首都舞影曇花一現

立法院印備選票
準備行使同意權
昨日休會靜待新閣提名

張羣漫遊渝市

行莊資本額最低五百億

星期論文
再論：「政府當前三大事」
——爲慶祝蔣大總統就職作——
陳孫謀

華南設空軍部
黃鎮球任司令

青年部陳部長答復記者詢問

晚會起糾紛

張知本辭行政法院長
立院副秘長人選內定

滬台首長將更調
傳吳國楨任外交部長 魏道明任上海市長

蘇大使昨抵京
強調中蘇關係

魯蘇水災
情勢慘重

平行轅結束
已準備妥當

貝祖詒下週再赴美
要求穩定幣制新貸款

冀監察署解釋
川島芳子生死之謎

說死沒有死　施昌壁重現

傳徐堪任財長
俞鴻鈞出長央行總裁
新瓶舊酒滬反响平淡

總工會向日索還工資

職業學生侮辱元首
二百人包圍青年部
當局慎重處理・幸未演成慘案

包圍之經過

外匯牌價影响
出口物資銳減
傳中日將改現金貿易

首都重加公佈緊急治罪條例

對學潮看法

教部急電兩校
聲明不再姑息

中央日報呼籲雪恥

瀋陽軍力大增
沙市準備巷戰

蘇報抨擊美縱日武裝
公開向各盟國挑釁

【莫斯科廿一日中央社專電】消息報評論家，認爲日政府及議會之大黨（民主黨），公開向波茨坦宣言之各盟國挑釁，蓋該黨放棄開發改革農村之工作，違反勞働者利益之舉動，其此種行爲之目的，在剝削勞働者戰時所獲得之少數權利，且協助資方掌握日本經濟。該報并謂：日本刻仍作軍事上之準備，日本警員已增至十二萬五千名，具有機槍之配備，日本刻并以前巡邏艦組成小規模的艦隊，美當局所予日本反動份子之鼓勵，不唯與太平洋各國之利益相牴觸，且與未忘珍珠港教訓之美國本國人民利益相違庭。

盟總放寬對日行政管制
整肅人員百餘恢復公權

【東京廿一日中央社專電】盟軍總部對新政府之國內行政工作，逐漸界予自由，例如最近總部放寬任用人員之同意權，即爲此種傾向之一例。日政府所有中央官員自次官以降，及若干縣府最高級官員之任免，已無需總部之同意，總部至最近始堅持核准，官員之任免，均須經總部審核。過去數月來，盟總逐漸放棄以指令處理，現多稱爲建議，總部最近已擬減少發表書面指令，惟盟總最近之態度，則甚有意義。

【東京廿二日中央社專電】本日由日內閣經盟總批准恢復公權之一百二十九人名單中，有四人與戰時經濟剝削中國有密切關係，係前大東亞省一百十八人中之北支那開發株式會社總裁……東亞公司總裁湯村達次郎，……前東京中日實業公司總理……其他被准恢復公權者，有前吉田內閣之厚生相河合良成，日本經濟安定本部長官石黑武重，前大藏大臣石橋湛山等，日本前讀賣新聞社長正力松太郎，及新聞界中前朝日新聞社長……等。此次被盟總政治課准予恢復公權之楢橋渡，現年四十五歲，僉認渠乃日政界最有前進及最具勢力之人物，此留法歸國之政客，將重返政治舞台，暫時加強蘆田均之內閣。

【東京廿二日中央社專電】包括活躍一時之日政府前內閣書記官長楢橋渡在內之前被整肅之日官員一百廿九人，今呈准盟總恢復公權。內有工商界人士多人，相信彼等將在日本工商中引起重大之反響。其他知名者有「金鋼鑽」什誌前董事長石山謙吉。

賴普漢下週視事
調查團將先來華
斯蒂爾曼負責調查工業建設

【華盛頓廿二日美國新聞處電】經濟合作執行署駐華特別代表團團長賴普漢，將于星期一由倫敦抵達華盛頓，以開始其中國職務上之工作。渠原往倫敦探視其女。此前任之舊金山市長，預料將于六月初赴華，設置其工作機構，執行與經濟合作復興之工作。官員宣佈：該團之工作正在進行中，該團將先賴普漢而抵達中國，稱爲「一種特殊部隊」。該團前將與賴普漢會商計劃，下週該團將協助設置以從事工作。

【華盛頓廿一日中央社專電】據悉：經濟合作局將于下週正式宣佈任命斯蒂爾曼爲工業組組長，斯氏即將離美赴華，考察援華計劃下之各項建設計劃。經濟合作局并宣佈，同時另行任命組員三人或四人，該組將先經濟合作局駐華代表賴普漢啓程赴華，執行該項計劃。賴氏將于廿四日由倫敦返華府，并擬于六月七日以前經舊金山赴華。斯蒂爾曼氏有時代公司之史……者，惟該團之組織尚未予以決定。

代什誌副社長兼會計，劃參加此項經濟合作局工作，現爲該計劃視察，準備組五十萬元計劃之費用，此款已獲通過撥付。

國王返國
暹內閣請求

【本報特訊】曼谷廿一日息：暹內閣請求在瑞士讀書之國王阿杜萊特返國。國王現年二十一歲，生于一九二七年十二月五日，去年赴瑞士，將于本年……返國，國會議定王丹尼親王爲攝政……

杜魯門批准
擴充空軍案
撥欵卅二億製新機

【華盛頓廿一日合衆電】杜魯門總統批准國會通過之擴充空軍七十大隊法案，簽署撥欵卅一億八千萬元，製造新飛機。……航空界研究人士，可操縱飛機之訂造，第一批新機二百五十架，……

日皇次女學習家政

【東京廿一日中央社合衆電】日皇裕仁之第二皇女厚子內親王，年十九，今日自皇宮移居于東京中部麴町區侍從長百武三郎之官邸，俾學習管理家政。厚子親王着西裝，由一侍衛護伊至其新居，長期寄居于侍從長家內。侍從長有妻與寡媳、四齡之幼孫及侍從僕姬各一。

日女護士犯挖肝罪

【橫濱廿一日中央社合衆電】此間今日有一二十三歲前在帝國大學外科診療室任護士之女郎，發表一聲明，此聲明係由檢察官提出者，承認伊曾參與對被俘之B—29式飛行人員實行試驗手術。此女士之聲明中透露，在一九四五年五月至九月之間，對超級堡壘飛行人員所行八次手術中，伊參加四次。日本人犯卅名均被檢察官控以參與此項手術，純係試驗性質，及研究計劃如何殺戮此等飛行人員，被告人中有因此案即人所週知之挖肝案，被告人犯據稱均犯有此罪。

立院議事規則全文（續）

第七章 表決

第四十七條：討論終結或停止討論之議案，主席應即付表決。

第四十八條：討論結果，有兩個以上之提案者，應就各案依次付表決，其旨趣距離主張較遠者先付表決，如可決時，其餘與之相反之提案，無須付表決。

第四十九條：表決時，以舉手方法行之，但委員對于表決有疑問時，得經出席委員廿人以上之要求，改用起立或其他方法表決。

第五十條：表決方法，主席得採用投票表決法。

第五十一條：表決結果，主席應宣告之。

第五十二條：表決應經出席委員過半數之同意，並將表決結果記錄。

第八章 同意權之行使

第五十三條：依憲法同意權之行使，應由全院委員會審查後，提出院會投票表決之。

第五十四條：……

第五十五條：同意權之行使，應于院會爲之，當場報告出席委員人數，不得付表決。

第五十六條：同意權行使時，應用無記名投票方法表決。

第九章 聽取報告與質詢

第五十七條：依憲法之規定，行政院院長、各部會首長，向本院提出施政方針及施政報告時，委員得對行政院院長及各部會首長提出質詢。

第五十八條：……

第五十九條：質詢以口頭或書面提出，得即席答復，或以書面答復，被質詢人應列席答復……

第六十條……第六十三條：……

第十章 復議

第六十四條：議決案之復議，應具備左列各欵：（一）……（二）……

第十一章 議事錄

第六十七條：議事錄應記載左列事項：（一）會次及其年月日時地點；（二）出席委員姓名；（三）主席；（四）列席人員姓名；（五）記錄者姓名；（六）報告事項；（七）議案及決議；（八）其他……

第十二章 秩序

第七十條：出席委員有共同維護會場秩序之責……

第十三章 委員會會議

第七十三條：各委員會會議時，得不……

第十四章 附則

第七十八條：本規則由本院會議通過後施行。（完）

美蘇站在同一陣綫
攻擊英國助阿侵畧
美促安理會採取經濟軍事制裁

【紐約廿一日中央社合衆電】巴力斯坦問題已開始使英美關係趨于緊張，英國雖尚未達一抗議之階段，但如英國繼續協助阿刺伯人在聖地攻擊猶太人，亦可能演變至此一階段。美國實際上之措施，（一）在安理會方面，美國急于主張即命令阿猶雙方停火，（二）美國即將公開以經濟制裁與軍事行動相……

【英國中央社】英國之繼續供應阿刺伯國家武器，均遭美國反對……

【倫敦廿一日中央社】英國之措施，威脅之前奏……

只有武力
獨裁者知道的言語

【本報特訊】紐約廿二日息：美國經濟合作……

芬內政部長
理爾勞革職
共黨罷工抗議

【本報特訊】赫爾辛基廿二日息：芬蘭共黨內政部長理爾勞已被革職……

吉田茂
蘆田內閣
圖謀推翻

【東京廿二日中央社專電】據可靠方面消息：民主自由黨主席吉田茂，……

埃機被英機襲擊落四架
聖城仍在激戰中

【本報特訊】開羅廿二日息：……

日元美金
比率確定

【東京廿二日中央社合衆電】日本對外貿易……

宋主席飛滬南返

【本報南京廿二日專電】……

當局在港裝建
淺水炮艇四艘
第一艘命名治平號

【香港訊】……

西歐六國協議
成立西德政府
九月一日開制憲大會

【本報特訊】倫敦廿二日息：……

英國援阿行動
美參院將調查
可能削減援英欵額

【本報特訊】華盛頓廿二日息：……

促進世界經濟復興
美助私人向外投資

【本報特訊】……

搜剿九連山
曾司令率隊
林鏡秋匪聞風先逃
殲匪卅餘俘十一名

【中央社訊】……

龍川匪紛投誠
和平

……

湘桂黔路山洪爆發
桂越交通中斷

【梧州廿一日本報特訊】……

穗附市九鄉發證數字

【專訊】……

美援米千餘噸
日內由穗赴汕

【本市訊】……

豐順自衛隊
英勇殲匪

【中央社訊】……

全運粵穗選手返穗
石玉昆談收獲

【中央社訊】……

准暫先領回
俟訴願決定後再行補繳
西堤承領地段價欵

【本市訊】……

東圃爭界案
戡亂後再議

【專訊】……

茶居勞資
糾紛解決

【本市訊】……

建築發電所
征用南石頭

【本市訊】……

蔡司長邦霖
今視察陳村

【本市訊】……

昨日各江水位

【專訊】……

廣州金管局
副局長易人

【南京廿二日中央社電】……

不翼而飛
黃金十二兩

【專訊】……

穗港機票
今起加價

【專訊】……

湛市長張仲絳
定期赴汕履新

【專訊】……

禍由天降
袁子雲無辜
流彈傷左手

【專訊】……

中和黨今日
公祭尤永昌

【本市訊】……

做縣長的條件
以儀容佔重要

【專訊】……

窺浴風波
發生打架

【專訊】……

海珠橋上
少婦投河

【專訊】……

穗市點滴

……

公克勤辭航綫委員聲明

本人前被聘爲廣州航政局航綫調查委員會委員，當時以該會爲扶植航業，調整各航綫供求適應爲任務，自應勉爲其難。惟查該會自成立以來，僅召開會議兩次，迄今已將一載，未見再行開會。而航政局幷未經召集會議討論，徵詢意見，近竟濫發牌照，造成各航綫嚴重鬥爭，故意摧殘本省戰後航業，影响交通安全，及船員生活至鉅，殊屬違背交通部組織航綫調查委員會之本旨，是則該會之組織，實形同虛設，航政局此種違法措施，本人自當反對，除先去函該會即日將本人委員名義除去外，特再登報鄭重聲明

律師霍崇典代霍滙軒買受恩寧新街二六號及恩寧路八三號洋房聲明

據稱：「本人現憑中買受大業堂許爲前與湯爣生羅澤溥買入本市黃沙分局段內恩寧新街（即西約）第二六號及恩寧路八三號洋房一間所有內外間格上蓋連地鐵閘電燈水喉水廁浴室一切俱全經交定立帖訂期本年國曆六月四日交易如對上開屋業有主張權利或任何轇轕者務於交易前與賣主理妥逾期即屬自悞請代登報及公告」等情前來除公告外合代聲明如上 事務總所惠愛中路二〇四號三樓電話一三四九八 分所市橋大東路五八號二樓電話二四六號

律師黃哲源代葉桂招（即葉桂英）聲明啓事

據當事人到所面稱本人於民國卅二年間嫁與洪仕章爲妻，嗣因虐待不堪同居，經於卅六年十月廿二日向南雄地方法院提起離婚之訴，至同年十一月六日蒙該院判准離異確定，茲我現值生活日高，難以維持，擬自由擇配，藉求終身結果，惟恐社會人士不明眞相，提出判決書以資證明，懇請貴律師錄情代爲登報聲明等語，查核判決正本尙屬實在，合代聲明如右 事務所南雄永康路六九號

陳書策律師代梁傑庭買屋通告

據稱；「本人憑中買受福蔭堂陳子平前向葉成達買入自置吉屋乙間坐落本市西山分局段內三復巷（原日三間巷）第四號門牌四至照登記圖爲準現以立帖交定準于本年五月二十七日交易如有糾轇未清希於其前與賣主理安一經交易概與本人無涉請代通告」等語除標貼外合代登報聲明如右 事務所；長堤一九一號（愛羣右隣）電話：一七七三五 一一八五五

律師羅寶璿代黃玉棠遺失上手印鑑通告

據稱：「本人前向梁昌業買受坐落本市沙河分局段內土名沙河尚未列號吉地一段（測量第十一區第三段地號七零九號）上手梁昌業登記印鑑茲已遺失請代登報聲明作廢」等語前來合代通告如右。事務所十三行路晋源街五十五號 電話：一三七六八

律師鍾泃濟（代）李崇儉堂 黃思源堂 陳紫芝 黃蘭室堂 等聲明業權

據上開當事人等委稱「李崇儉堂所有黃沙分局段內連慶新街第三十九號宅地乙段及陳紫芝所有連慶新街第一，二，三號屋及地乙段又黃思源堂所有連慶新街第四十一號宅地乙段黃蘭室堂所有兼善一巷第四號宅地乙段等契證圖章均被竊失去除另向有關機關報失外所有上列產業如有買賣按揭保等行爲非得各該所有人簽字定必依法訴究請代登報聲明以保業權」等語合代聲明 事務所：太平南路六十一號三樓 電話：一〇〇〇三

律師霍崇典代楊志明買受東華西路五常里十五號屋地聲明

據稱；「本人憑中與江敬業買受本市前鑑分局東華西路五常里第十五號屋地全段深闊照登記圖經交定立帖准期本年五月三十日立契交易如對上開屋地有主張權利或任何轇轕者務於交易期前向賣主江敬業理妥逾期即屬自悞與本人無涉請代登報及公告」等情前來除公告外合代聲明如上 事務總所惠愛中路二〇四號三樓電話一三四九八 分所市橋大東路五八號二樓電話二四六

律師張謙泰代森泉堂買舖公告

據稱：「本堂憑中買受梁文照個人所有舖業一間坐落本市小北分局段內小北路第二十九號（原日植桂坊第一號）所有上蓋連地全深闊四至悉照登記圖證爲準經交定立帖訂期國曆三十七年六月二日立契交易如對上開舖業有任何轇轕及其他權利主張希於交易期前與賣主理妥並請代公告」等語除標貼外合代公告如右 事務所：小北鄧天官里一四七號

律師張偉雄代李中庸置業聲明

李中庸憑中介紹與誠德堂何誠德買受前向馮振華買入吉地二段坐落廣州市漢民分局轄內仰忠街第三十三號三十五號坐南向北面積以土地登記圖證爲標準茲定期國曆本年六月一日在本律師事務所立契交易如有權利關係債務轇轕請期前向賣主何誠德同中理安並於本報聲明一經交易概與買主李中庸無涉除再三標帖外特代登報聲明 事務所：廣州市漢民路東橫街第廿一號二樓

律師彭超齡代萬昌堂買受吉樓公告

據稱：「本堂憑中買受譚英譚相譚忠所有坐落本市惠福分局段內中華中路慶成里現編門牌第二號及第四號自建石屎兩層吉樓全座（原日門牌第二及第四第六第八第十號該屋係將第二第四第六第八第十號拆下建成現編第二及第四號兩層樓全座）所有上蓋連地四圍牆壁間格水喉水廁水錶電燈電錶俱全經交定立帖定期本年五月三十日立契交易如有別人爭認無權代理及法律上任何糾轕與其他權利主張希於交易期前與賣主理安一經交易概與本堂無涉請代標貼登報聲明」等語除標貼外合代聲明如右 電話：一一八〇〇 事務所：本市小北路一七五號之一二樓 分所：本市中山六路粵華街十一號地下

律師高彬代吳華錫買受珠光路一八六號舖業聲明

據稱本人現憑中買受坐落本市東堤分局段內珠江路第一八六號舖業一間所有上蓋連地四圍墻壁磚瓦木石銅鐵水電及一切附着物俱全面積四至均照登記圖證爲準經交定立帖訂期本年六月一日立契交易如對上開物業有任何權利主張及一切轇轕請於交易期前與賣主理安並向貴律師書面報明一經交易概與本人無涉該上手白契經已遺失併請代聲明等語除標貼外合代聲明如右 事務所泰康路木排頭五十九號二樓

律師吳榮森代羅星衡啓事

據稱：「本人前登報警告馮肇光啓事一則現蒙親友解釋明悉實情除將自訴案撤回外，請代登報聲明等語合代聲明如右。事務所：廣州市一德西路四百三十號二樓 電話：一五六三四 一〇一三〇

律師鄺和歡受任長堤八二二泰豐船務行常年法律顧問暨李公存君經理顧問

如有侵害其法益者本律師當依法負保障之責 事務所：廣大路廣大一巷錄園 電話：一七四二五

鄺雄律師代葉啓後買屋通告

據稱憑中買受合益堂陳建白前向鍾福全遞向凌季開吉屋乙間坐落東堤分局轄內近聖里第三十六號之二所有上蓋連地四圍牆壁門扇鐵閘俱全及門前自地開街共同使用之地均在價內四至丈尺依照所有權狀圖式爲准業經交定立帖定期國曆六月七日正午在鄺律師事務所立契交易如對於該業有權利關係及華洋轇轕等情限於交易前與賣主理安否則一經交易概與買主無涉等語除標貼外合代登報通告如右 事務所大南路第八號二樓 電話一三二〇七號

律師劉君厚 王匡中 受任黃美心常年法律顧問

茲受黃美心女士聘爲常年法律顧問如有損害黃女士信譽及法益者本律師當依法保障之 事務所西湖路八十六號二樓 電話一〇七六九

律師岑君謨（代表）楊偉蘇 楊偉棠 楊偉樑 等買受番禺沙灣鄉靈山土名龍骨基沙田公告

據稱「本人等憑中買受馮波前向蘇榮興堂蘇翊萬遞向蘇仁溥等沙灣鄉靈山保內土名龍骨基沙田共十三圻載稅一百零二畝二分三釐經立帖交定準期本年五月廿六日交易如有華洋轇轕及一切權利主張希於期前向賣主理安一經交易概與買主無涉」等情前來合代登報公告如上。事務所長堤一二五號二樓 電話一七九二一

律師朱勉躬（代）關光業買受福仁水巷九號及十一號正間後座吉地公告

據稱：「本人憑中買受緝誠堂梁國雄前向崔輝買入坐落本市河南蒙聖分局轄內福仁水巷九號（地號四〇七）及十一號正間（地號四〇八）後座（地號四〇六）相連吉地一段深闊四至照權狀爲準經交定立帖訂期本年六月十八日交易該地如有華洋轇轕及任何權益未清情事希於交易期前向賣主梁國雄理安一經交易概與本人無涉請代公告遞知」等語除標貼外合再登報公告如右 事務所大南路十二號二樓 電話一五五八七

醫師沈伯平

專治：內科 小兒科 皮膚病 花柳病 精醫

醫務所漢民北路壹百號二樓 電話：壹二七捌三

許仁醫師創製 內分泌荷蒙劑 特效補腎藥王 許仁補腎丸

專醫男人腎虧

許仁補腎丸。專醫男人腎虧。神經衰弱。先天不足。發育不全。斲伐過度。腰酸背痛。腦病善忘。暈眩耳鳴。氣血兩虧。陽萎早洩。夜多小便。尿後反滴。子嗣艱難。不能人道。遺精滑精。諸虛百損。九醜無能。及一切虧佬病狀。一經服食。保證藥到回春。現值百物昂貴。補腎藥原料。價漲尤甚。但許仁醫師濟世爲懷。普及大衆。不惜犧牲。仍廉價出售。二十顆庄。可服三天。每樽只售廿四萬元。五十顆庄。可服七天。每樽只售四十八萬元。確爲大衆化之補腎葯王。患腎病者。請從速購服。古語云「病向淺中醫」腎病尤應及早療治也。語云「十個男人九個腎虧」故腎虧係男人通病。

許仁補腎丸，各處藥房均有代售（總發行）豐寧路四十五號許仁醫院 即太平戲院對面

美國紐菌學碩士彭利

最新製品

霍乱疫苗 霍乱傷寒混合疫苗 傷寒副型傷寒疫苗

狂犬疫苗 如被癲狗咬傷應即注射

衛生部許可證新防字第十三號 總發行一德西路四五八號四樓 電話：壹七一五四 各大葯房均有代售

台灣航業公司 鳳山輪 直放基隆

五月廿二日清關 廿三日直放基隆（並無客牌）

● 承接基隆貨載 ●

總代理：中國旅行社 貨運組 長堤永安堂大廈 電話一六四六三

結婚啓事

我倆情投意合幷得雙方家長同意謹於五月廿五日在曲江結爲終身伴侶特此敬告 諸親友 程玉强 鄒秀英 同啓

曾國強 蘇德賢 訂婚啓事

我倆蒙蕭燕顏女士介紹並經雙方家長同意願結爲終身伴侶謹於民國卅七年國曆五月廿四日 農曆四月十六日在曲江舉行訂婚特此敬告 諸親友

買車聲明

本人憑中買受鍾樹佳自置一九四〇年司蒂倍克牌卡車乙輛運行走公共車韶明公司第十路車位自編號數第三一四號經領有國字三〇九六二九號牌照引擎號碼LT25948號茲定於三十七年六月一日交易清楚如該車有手續未清及華洋轇轕等情事請在交易前向賣主理安經交易後概與買主無涉特此登報聲明 胡國麟啓

「律師葉夏聲」受任沙面區房屋租客聯誼社常年法律顧問

嗣後如有侵害該社信用名譽財產營業及一切法益者本律師當依法負保障之責特此通告 事務所廣州市新堤一九八號二樓

徵聘軍醫護士啓事

茲代某某醫院徵聘軍醫數員護士十餘員軍醫以正式醫科畢業護士以正式護士或助產學校畢業年富品端體健無不良習嗜能耐勞苦者爲合格 紙行路永康醫院院長梁荔臣啓

買車聲明

本人前向廣東省銀行承投購得道奇廠一九三九年份引擎號碼T76-15649號牌號16-0130大卡車乙輛定本月廿二日前向主管機關辦理過戶手續特登報聲明 陳鑑啓

富國煤礦公司股東常會通告

啓者本公司定於國曆六月廿日下午二時在廣州西堤大馬路七十四號二樓召開股東常會省依年結並自五月十九日至開會日止照章暫停股東過戶註冊除通函外屆期希各股東攜帶印鑑覽時出席如委託他股東代理請填備「委託書」給與代理人於會前查核爲荷此佈 廣東富國煤礦股份有限公司董事會啓

脫離家屬聲明

氏前夫張某死十餘年久無氏孀守多年外出務人打工終非長策迫得聲明脫離家屬自由尋活以度終身特此登報聲明 翁源龍仙鄉石子下村劉學廉啓

遺失聲明

本號向廣州市天河空軍站領用之天河機場出貨人員臨時出入證由第十五號起至第二十九號止，共十五張不慎遺失除向天河空軍站呈報遺失外特登報聲明作廢。國光號謹啓

遺失啓事

本人於四月廿八日在廣州濠畔街六八號被竊失去國民黨黨證字第二二六〇〇黨證一枚中國警察學會會員證一枚（號碼忘記）又陸軍第三師中少將軍長派令各一件江西省保安處中上尉區隊長中隊長委任令各一件軍事委員會調查統計局蓋有軍委會運輸統制局贛江檢查站少校檢查員任職令一件軍委會關防之經歷證明書一件中訓團第二九軍官總隊中校區隊長派令一件（以上俱附離職證）（號碼俱忘記）除呈請補發外特此登報聲明作廢 鍾瑞生啓

買屋聲明

本堂憑中買受何潤葵自置屋業一間坐落本市陳塘分局段內大同路燕社街門牌二十四號坐南向北上蓋連地四週牆壁間格鐵閘電燈水喉水廁樓梯等一應俱全深闊四至面積照土地登記圖爲正準經交定立帖准期國曆五月廿八日吉屋交易清楚如有任何轇轕重典重按等情于期前與賣主理安交易後概與本堂無涉特此登報聲明 成德堂啓

買地啓事

耀福堂梁耀憑中買受湯慕蘭自置吉地一段坐落廣州市黃沙分局段內荔枝灣橋外豫和園醫院前面即卅六年土地局測量第二區第四段第五一四七號地其面積四至以登記確定証爲準經已交定幷定六月一日交易如有來歷不明及一切債權轇轕等情請即與賣主理安一經交易概與本人無涉 耀福堂梁耀啓

離異啓事

立離婚書人洪南陔穆環境惡劣無法維持生活我倆商妥脫離夫婦關係各自謀生以後男婚女嫁均不干涉此後相見均以朋友往來恐口無憑立此字爲據 洪南陔 穆相 仝立

滅失契據聲明

本人自置本市惠福分局轄內即前三區二分署西瓜園四和公司吉地（現係屬四區一段一八六地號）內自編第八號之吉地一小段面積界址照稅契粘圖因廣州淪陷所有原分契及前向廣州市政府公所稅領廣東財政廳發給廣州市內不動產斷賣稅契均遺失除向地政局呈請滅失補辦外特此登報聲明作廢 甄金香啓

介紹名醫 漢口康明遠先生蒞穗應診

國醫康明遠先生懸壺漢皋十有餘年活人無算對兒婦內科研究精深且擅長針灸凡中風半身不遂口眼歪斜筋骨疼痛痲木不仁頭疼腹痛霍亂轉筋小兒驚風等症無不妙手回春藥到病除我等在漢受惠良多茲特由漢遷來診所設抗日西路九十八號信孚貿易公司內電話一〇〇四二號特此介紹

介紹人 袁木階 李自修 劉海濤 王林生 朱敬方 丁樂山 陽漢生 梁賢才 楊國輝 甘達廷 閔文傑 郭文樑 徐華清 朱桂馨 狄辰恕 李慶堂 陶畢觀

廣州市市立二十二小學啓事

查本校座落長壽西路吉星一巷二號校舍經奉廣州行轅批准暫與業主錢偉志先生洽商租用屢經函請業主來校洽租尚未見履行特此登報聲明（五月廿二日）

買地聲明

本堂憑中買受從化縣環城鄉門口江村李振鵬所有水地一段坐落本縣街口墟東成路（原日租與裕豐榮棧）第一第二進均廿一桁第三進廿八桁前至馬路後至滘滴水地段左鄰至股字舖右鄰至原日均利店爲界業經定立帖定期本年五月廿八日（農曆四月二十日）立契交易倘有轇轕未清情事請于交期前向李振鵬理安一經交易概與本堂無涉除再三標帖外特登報聲明如上 陳耀述堂啓

培青英文學校 第七期招生

開課：五月廿四日 校址：中華北路廿七—廿九號

董事長：孫滿 校長：黃堅

天氣濕熱足下安否？

同人等生長於粵省地濱南海，每當夏秋季節，天氣潮濕，即患香港脚（俗稱爛脚趾罅）初發時有大小水疱劇痒難忍抵破後流黃水以之腫痛足不能登履各種藥膏藥粉均經試用罔能奏效痛苦難矣棠張振祥大醫師予「立癒香港脚藥水」連搽數日其患若失且用時全無痛苦誠同患者之救星也同人等特予推薦俾有斯疾者知所問津焉 李國培 張麗玲 同頌

批發處：廣州十三行利華大藥房 十八甫永華大藥房 惠愛東路東江大藥房

國醫沈仲澤擅醫 温熱瘧痢痰咳

無論大熱症及長袁發冷暖口紅白痢痰飲喘咳吐血症狀險惡一經本醫師診斷治療即可限日痊愈 醫務所德政中一九三號

市場普遍趨淡 米價繼續回跌

昨每担跌四十萬元

齊眉米上成六百六十萬元，中成六百卅萬元，市橋雪米成五百卅萬元，零售限價方面，上米按降十一萬元，中下米按降，十六萬元，包括運米，不得超過六百廿七萬元，絲苗米六百廿五萬元，銀粘米六百萬元，新興白米五百九十五萬元，七担糧米五百八十四萬元，湘米，西北江米來途化算，士谷雖受外圍走私而扯跌，然而造短期登場，及配給已供求一部份，民食問題後趨平抑云。（商）

【專訊】昨東莞米到貨十餘萬斤，湘米到七千卡，起卸雖有非所湧，故七萬斤而士…米價上落，谷價成交，融米金降廿…

貸欵銀團規定 進口貸欵數額

進口貸欵為二萬元 抵押貸欵為二萬五

【專訊】（廿二日）記者從出口貸欵銀團經理稱：銀團規定進口（出口）貸欵，該銀團由廣州來運十二億元，貸欵在貸款二十億元，惟押貸為目前值十億元，下，每日前決定，跌幅自十二日起…，辦法二項：（一）貸欵改為二萬元，港幣五千元，抵押貸欵，改為二萬元，港幣二千元（仲算），以上均須呈准該項貸欵利息，仍為一原角，惟各行分類現擬改，為中央銀行，核准後，上兩項決議呈中央銀行核准施行云。（林）

每年二月十五日及八月十五日公開抽籤，安為分配，中籤機會極多。（林）

滬客搜辦 月苛士的漲

【專訊】工業原料有新輸入，銷路以來，自市況每趨下跌，價格平過，因造成，時形狀態，港窒息，第四季輸入結滙…

經濟

有利，執貨主無生意，迫得卸貨沽之而已，沉寂，多時搜辦，昨日突成交，漲另膠，月苛士的力量五百分之，勁六百元，新客稅稅片，百元比前他仍漲，十元其事製，亦夏令當銷云。（商）

金融波動影响 走私亦難化算

港穩走私日見減少

【中經社訊】昨據有關方面悉：幣值之波動，現因國際來往港幣，而私走過速，干船無利可圖，工業，料若原且，實…

六百兩黃金鉅案

粵海關請總關核辦

【專訊】本月十六日海關員同日班機，在白雲機場獲金大案之警察，截獲黃金六百兩，經海關稱：日憲部兵刻拘返（廿二），連續一宗黃金鉅案…人犯廿二日拘返，將移來海關司稅務司已辦理此案，同時情況複雜，移送法院…廣州緝私方面，請示決辦斷云。（林）

成八十六元，茶油成一百卅七角，桐油挺慢，最醒三元，油七十八萬元，均比前茶子以北，桔子成七元一揚八角五漲色，土產價署順五元担比，云。外銷，而市況五一揚八…（商）

香港西藥市況

【專訊】香港西藥市況，昨已穩，惟…

財部嚴禁行莊 經營港滬滙欵

【上海財政部訊】財政部以港滬之間…

月，香港進口總值為四萬九千三百七十三億，同期出口總額為四億五千八百九十五萬二千九十一元。

另稅白報紙 市況每愈下

【專訊】洋紙輸入，因有新貨大量到港，依利而價不…

國內雜貨輸美 准免結滙出口

【專訊】關於國內雜貨輸美出口，如之國地區，…

港四月份貿易統計

【中央社香港廿二日電】港政府統計處發表四月份貿易統計…

生仁港銷挺 油麵市軟弱

【專訊】生仁南運，源源日增，…

桐茶油俏

【專訊】土產油類，港銷力盛，依正當手續結滙外，暑假價穩有化算…

出口油類

第五季工廠登記

大部份可望核准 停業工廠應予適當處置

【本市訊】據悉：關於輸管會辦理第五季申請登記以來，記者計有三百餘家工廠之申請，大多數可能獲准，及格者有若干家…

外滙品仍昇 市場普遍淡

砂糖麵粉牛皮同降

【專訊】砂糖、麵粉、金順趨，軟轉，情勢稍呈…

郵滙局舉辦 按物價指數簡易壽險

【郵滙局訊】…

日用品零沽價

（單位司斤）

米類		
靚米	七萬五千二	
中米	七萬〇一元	
下米	五萬八千二	
魚肉類		
豬肉	廿八萬	
牛肉	三十萬	
鯇魚	廿二萬	
鯪魚	二十萬	
大魚	廿一萬	
三鳥類		
靚肥雞	四十三萬	
生雞	卅八萬	
大鴨	卅二萬	
肥鵝	三十萬	
菜蔬類		
新出菜芯	十萬元	
新涼瓜	一萬五千元	
節瓜	一萬五	
青瓜	四千元	
豆角	五萬七	
莧菜	五千五	
芥菜仔	八千五	
矮瓜	四千五	
番茄	八千元	
絲瓜	三萬五	
柴炭類		
河柴	五千二百元	
松柴	四千五	
什柴	一四千九百元	
堅炭	一萬七千元	
什貨類		
火水	十三萬五	
生油	廿八萬	
砂糖	廿三萬六	
片糖	十五萬元	
食鹽	八萬五千元	
土生粉	二萬五千元	
豆豉	四萬八千元	
紅豆	七萬元	
綠豆	八萬二	

合浦行情

布八〇〇〇〇，廿支正馬紗六一六，一〇〇〇〇，〇〇〇〇，〇〇〇〇，〇，白
生油一八一八〇〇〇〇，〇〇〇〇〇〇，秦良玉，白

昨日金融

	開	最高	最低	收
港紙（港盆）	二〇九〇	二一〇〇	二〇九〇	二一〇〇
黃金（港盆）	三二八			

日息（每百萬元）：最高一萬二，最低八千元

申電九八一〇一

林森輪 明往台灣

【本報訊】招商局之林森輪，廿四日開往台灣，由高雄，七五〇〇噸，重一〇〇，計七〇〇，包頭，繞道基隆，裝油，配售米赴台（林）

戲院娛樂稅

稅捐處隨時抽查

【專訊】記者昨走訪市稅捐處負責人，詢及該處關於戲院娛樂稅事宜…

〇，貫〇一九七〇〇〇

賀易逆差，港幣五千萬零九元…今年一月至四月，…

·各行商情表·

五月廿二日　下列物價法幣本位計算

穀米類

（市場成盆市担計）

齊眉米上成	六百六十萬
油粘米	五百七十萬
金山粘米	五百九十五萬
絲苗米上	六百廿五萬
七担糧米上	五百八十萬
新興白米上	五百八十萬
湘早米	三百八十五萬
大糯米上	八百八十萬
粉糯米上	五百七十萬
糯谷	四百三十萬
粒谷	四百〇五萬
上黏苗谷	四百卅五萬

油麵類

士榨生油	七百二十萬
新榨生油	七百一十五萬
胡頭生油	七百一十萬
菜子油	一千七百八萬
桐油什稀	一千九百二萬
土榨生油	五百三十萬
豬生油	五百四十萬
大豆餅	四百四十萬
東江菜油	一百六十萬
三角田料	一千一佰萬

鹽類

（包稅市担計）

沙爪	二百一十五萬
淮尾	一百四十五萬
午梢	一百廿五萬
烏石按	一佰五十萬
三丫成	二百二十萬

糖麵類

頭糖粗砂	一千〇五萬
新莊五洋砂	一千〇三萬
漢糖片糖	七百二十萬
頭號片糖	七百五十萬
美麥麵	八百二十萬
三角牌車	六百七十萬
又漢口莊	六百九十萬元
花葉黃	四百四十萬元
番禺黃上	四百五十萬元

豆類

又漢口莊	六百九十萬元
漢口黃豆	四百七十萬
洋庄黃豆	四百四十萬
北江綠豆上	四百八十萬
北江眉豆上	七百三十萬
漢大烏豆	五百五十萬
長沙黃大豆	四百五十萬元
湘赤小豆	四百八十萬
北江紅豆	八百一十萬
漢年黃豆上	四百二拾萬

紗綢布疋

大坪京文玉照	千三萬元
新時代士林	一千三百廿萬
金星小花旺	六十萬元
土絲（兩計）	廿八〇五
公記厥桂香紗	二千一百萬
永大網	一千三百五萬
十支金城	五百二十萬
廿支新金城	五百廿二萬
廿支正雙馬	六百二十萬
廿支水月	五百五十萬
二十支藍鳳	六百五十萬
四十支藍鳳	六百六十萬
大冰床竹紗	一千五百萬
大鵬細布	七百一十萬
交通藍布	一千一百三萬
三秦王紫紡	九百五十萬
萊茛玉白布	八佰五十萬
龍九如白布	七百八十萬
慶豐鳥布	八百七十萬
印度棉	三千一百萬

華洋雜貨

飛輪牌車線	七百六十萬
正抓牌車線	一千八百萬
金鵲香皂	六百一十萬
利華蘇皂	七百七十萬
黑利華皂	六百四十萬
固齡玉牙膏	五百六十萬
先施牙膏	五百十萬
18寸炭盒帕	四十七萬
八三雙手巾	八十一萬五
一骨黑人牙膏	一百萬元
三幣金鐘	四百九十萬
二幣金錢	五百廿五萬
二幣雙馬	二百廿五萬
三角雙錢	八百四十萬元
大喜膠鞋	三百八十萬元
40支雙馬紗	六百卅萬

海產雜貨

東菇	一億四千萬元
福冬菇	二億四千萬元
北香信上	一億三千萬元
陽江大蝦	八千四百萬元
龍口粉	三千六百萬元
信豐瓜上	二千六百萬元
川云耳中	二千一百萬元
北白蓮玉	一千四百萬元
金栄上	二千一百萬元
大杏仁	五千六佰萬元
洋烏貝	一千二百五萬
太平蝦	六千八百萬元
山東墨	二千四百五萬
西尤魚小	五千七百萬
大章	一億二千五百萬
油鮑片	九千四百萬

洋紙類

勝利牌	三百六十萬
大吉牌	三百四十萬
如猴牌	四百五十萬
公益牌	四百八十萬元
三才牌	三百五拾萬

火柴類

（包稅盤計）

歐美雲紙中	廿四萬
又60磅	卅二萬
赤雞皮每磅	十七萬五
白報紙號稅	九百八萬
白臘紙號稅	三百廿五萬
白打字紙拈	三百八十萬
二號紙號稅	五百八十萬
油臘紙上	五百卅五萬
玻璃紙拈	二千一百萬
煙仔紙	四千三百卅萬

土紙類

（上貨）

驪庭玉扣	三百萬元
特號長樂	二百七十萬
二號永豐	二百二十萬
龍南東莊	八百二十萬
南雄東莊	五百五十萬
頭印寶尖	五百五拾萬
都平東庄	七百八十萬
貝撰中包	一佰四十萬
四印寶尖	一千三百萬
長江紙印	六百四十萬
福口南扣上	八十六萬
雨傘玉扣	五百四五萬
其兵花紙	三百廿五萬
南山京文上	九百三拾萬
柴字雙紙	二千九佰五萬
太字雙紙	二千七百五萬
大字側紙	二千六百五萬

工業原料

上白花士令	十六萬五
黑桶花士令	七萬八五
月嘜哥士的	一億一六
三角梳打粉	七百七十萬
洋口椰油	二百五十萬
澳州視膠	九百三十萬
月石粒成	一千三百萬元
禰牛油按	二千五百萬元
96度火酒	一千萬元
百磅流化石	一千七百萬元
硫化元青	六千五百萬
十字漂粉	八百五十萬
士叨片新貨	八十八萬
二號食粉	九十三萬五
紅凡粒	二十五萬
白凡	八十三萬元
白石卷	三百八十萬元
桃膠粉	一百七十萬元
硫酸	八萬一千元
紙木桶白藥	二十一萬五

燃料類

香嘜黃電油	三千三百七萬
亞加散電油	二千八百五十萬
紅桶火水	三千二百五十萬
美散水另稅	二千五百八萬
美陞火水	二千八百五十萬
美孚色油	七千八百五十萬
美士威油	五千六百五十萬

各地通訊

曲江始會商 翁源三縣聯防問題

【省新聞處電】曲江始興翁源三縣府組織聯防，各縣防範奸匪，積極實行近縣組織…

潮陽內八華陽兩鄉 遭匪劫去槍十餘桿

副鄉長鄭志壬被槍殺

【潮陽訊】十三日午徒匪十餘人，時許突有八鄉屬內…

東江匪蠢動 被團隊擊潰

鄉民紛紛慰勞官兵

【紫金訊】久駐本縣黃村之匪…

【惠陽訊】奸匪黃幹李覺陳江，天都嶺一帶近來…正分途加緊剿匪中。

傳龍門奸匪 設立偽省府

偽主席名梁鴻鈞

【增城訊】由廣州路經增城的龍門友人說：奸匪近在龍門山僻的地方設立了偽「廣東省政府」，主席名叫梁鴻鈞，「文告」近來廣的偽「主席」名…附近麻榨的老百姓貳佰個…

梅團區接收新兵 中途突遇匪劫

七名士兵擊潰八十餘奸匪

【豐順訊】梅縣團管區第一大隊新兵二中隊二月二十底派赴豐順縣接收新兵…

四會商場冷淡 金飾業獨蓬勃

【四會專訊】四會城大商場，除柴杉非…

將要吃官司

【南海專訊】佛山縣糧食市場，規定本縣糧食之買賣，必須在每日…

匪徒收行水 被團隊追擊

【南縣訊】…

隆都公路 橋樑被焚

【饒平訊】饒平廣市店內前轄之公路橋樑…

更正

建設新湛江的訊號（一）

本報記者劍鳴

抗戰

可是

市府

直放湛江

時速十四海里

（粵）海安鋼輪

護航力足　快捷安全　搭客付貨　請為留意

定五月廿四五日驗關 五月廿五晚清關啟行

廣州售票接貨處：雷合行　抗日中路六十九號　電話：一二七〇三　電報掛號五九七七

萬源船務行：大新路三六六號　電話一五一·八

花柳疑癲注意 血毒惡癖救星

惟聖醫格克博士發明

奧卡純藥片

方能根本治癒永不復發

面耳紅熱，肌膚痕癢，虫行蟻走，眉髮易脫，皮肉浮腫，紅斑麻痺，等狀形似瘋毒不論血毒惡癖發生花柳傳染或類瘋惡癖所致皆保証全癒因此藥經醫界嘉許各國大醫院實驗治癒已達千萬人至花柳發生之瘡疔横痃杜果骨痛等病更能一掃無遺

每盒一百一十萬元　各大藥房均有代售

用藥指南

中外政府註冊老牌　奧卡純　藥片原裝縮圖

東山屋出租

大洋房，水電，水厠，車房，花俱全，電話：七〇〇四八接洽

買屋聲明

本堂憑中買受福誠堂麥雄前向陳昌買入吉屋一間坐落河南洪德分局段內鳳凰寧南門牌五十六號所有上蓋連地一切間格全屋深潤均照土地所有權狀偽准經先交定訂明五月廿七日立契交易該屋如有來歷不明任何轇轕未清詔在交易期前向買主理妥經交易後概與本堂無涉除標貼外特登報聲明

南陽堂啟

聲明慶除婚約啟事

小女招娣於民國卅二年間憑媒許訂駱戊苟買子東勝為妻迄今五載未娶杳得東勝向無正業戊苟身故東勝在外杳無音訊誠恐貽累特登報聲明廢除婚約各任自由在日將之騙遂並將小女年庚退回解約

袁贊初啟

買屋地聲明

本堂憑中買受德厚堂黃三自置吉地乙段坐落大東分局內永勝西街第五十二號後至四邊面積照登記圖為準經交定訂明五月廿七日交易如與上開地段有任何轇轕請與賣主理妥既交易後概與本堂無涉除標貼外特此聲明

徐昌明堂啟

廣州中山線民衆渡改定航期啟事

本渡定由本（五）月廿一日起在廣州改開下午七時往石歧，廿二日起在石歧改開下午三時返廣州（均夏令時間）以後依時定期來往護航實力保衛安全諸君光顧希為留意

買屋聲明

本人憑中買受彭惟德自置吉舖一間坐落本市河南洪德分局段內聚龍大街現編門牌第六十八號所有上蓋地坦磚瓦木石一概俱全經交定立帖准本年五月卅日交易清楚如有來歷不明業權爭認等情希於期前速向賣主理妥經交易後與本人無涉特此登報聲明

姚蘇雄啟

買車聲明

茲向凌翔公司羅佩雄君購到自置美國花高牌FARGO 1942年款式新車三部裝有貨車兜引擎號碼T118—162893T118—162859T118—161392並領有貨車行車執照國字牌16—0783 16—0781 16—0780三紙如有來歷不明華洋轇轕或別人爭認等情請於登報三日內與賣主理妥否則一經交易概與買主無涉特此登報聲明

永明行彭英敏

中華書店　蘭義書庫

十八甫市路三十八號　德宣東路八十一號

三週年紀念慶敬舉行

最新改進連環圖　推廣大運動

教部審許

首批新書　鉅量運到

另特價書　五折起碼

15型　全真空

拉克金筆大贈送

特價每枝六十萬元買一送一

再加贈金筆尖一個　犧牲萬枝為限購請從速

贈遺精早洩自療法

全書四十餘題十餘萬言內容治療遺精早洩的秘術有不少爭議的良方婦女收效迅速可作理論實驗…可供醫學常識之參考性病之素…毎冊僅收印刷工本三萬元歡迎…寄漢口北平路二十二號漢中商行立即寄上（大光）

遺失聲明

本廠工場電話（一二二一四號）前向廣州市自動電話管理處登記時所用之橡膠新印形鑑因日久遺失除另函電話局補辦更換登記印鑑外特再登報聲明此章作廢

南岸烟廠總管理處啟

離婚聲明

茲因雙方意見不合業蒙老由本年五月十八日起雙方願意脫離夫婦關係此後男婚女嫁各不相涉特此登報聲明

李國輝　歐詠梅　啟

樂善戲院
長壽路。留票電話一四三三〇。
樂善戲院即演
★朝氣蓬勃★非同凡响★
非凡响班
今晚選演漢朝綺艷文藝史劇
一曲鳳求凰
韻事韻人並皆佳妙　名伶名劇相得益彰
是一部劃時代男女戀愛的明心鑑。是一部時代趨世態炎涼的照妖景。
欲免向隅　丁公醒　何非凡　楚岫雲　鳳凰女　梁金城　小覺天　請速定座
名曲數支，支支聽出耳油。新華四幕五景，幕幕堂皇。

海珠戲院
留票電話一二九一七
海珠院霸
即演紅伶猛班
金聲劇團
陣容雄厚　服裝新奇　佈景偉大
今晚開台選演哀諧艷趣悽怨名劇
殺妻順母
有此離奇古怪劇名　可知內容曲折緊張
威武絕倫　香艷無匹　十全十美　精彩異常
仇非雄　陶醒非　梁瑞冰　郭媚珠　蔡鴻聲　林冲

太平戲院
豐寧路。電話一三八二七二
太平戲院　電話一二八一三七
即演大太平劇團
馬師曾 ☆領導☆ 紅線女
今晚隆重選演哀諧馬師曾首本趣艷猛劇。
忍棄枕邊人　享譽名劇
☆同思日夕與花晨☆
☆我我卿卿意倍貞☆
☆詎料鴛鴦悲拆散☆
☆誰能忍棄枕邊人☆
白龍珠　曾君瑞　紅光光　羅彩燕　李雲　劉克宣　梁志覺

馬師曾首本戲
烽火奇緣
明晚隆重爆出

新新　第十市
夏令時間　一點半　三點半　八點　十點半
最後一天　粵語恐怖奇情巨片
紅樓鬼影
鬼影憧憧　汗毛凜凜　鬼聲啾啾　牙關戰戰
張瑛　鄭孟霞　盤杜康
明日起徇觀衆要求重映兩天　藕斷絲連

永漢　中山（即日聯映）
永漢（夏令時間）兩點半　四點三　八點半　十點三
中山（夏令時間）兩點正　三點九　八點正　九點九
粵語歌唱倫理警世淒婉悲劇
賣肉養孤兒
鬼馬歌后　月兒　金牌小生　新馬師曾　劉克宣　鄭寶燕　林家聲（合演）
吳一嘯原著名曲搬上銀幕：顯揚母愛偉大，細述孤兒痛苦！
永漢下期粵語巨片「天上人間」☆中山快映武俠片王「寶劍神鞭」

大華·中華·美華·樂斯
巡迴聯映
大華：兩點正　四點正　松花江上；八點正　十點正　太太萬歲
中華：一點三九　八點三九　松花江上；三點三九　十點三九　太太萬歲
美華：兩點正　八點正　太太萬歲；四點三　十點三　松花江上
樂斯：兩點正　四點正　太太萬歲；八點正　十點正　松花江上

普天同慶
中華民國大總統就職
政府褒揚　正十字　世人推重
大減贈
凡買享譽四十一年之
正十字油　一打六十萬元　送濟衆水一打
正十字冰　一打四十萬元　送濟衆水一打
（每人限買一打）
限送至五月廿七號止
永泰正十字油公司
總行廣州一德路

老東昌藥廠出品
印度靈光眼藥水　印度眼藥水
總發行廣州沙面肇和路二七号　各藥房均有代售
諸君注意
如若患綠水灌童人生倒毛年久瘀肉，宜請醫生手術兼施　自然收效
醫務所沙面肇和路廿七號
惠群大藥行總經理　十三行七十號

新星戲院
即映電影　間諜戰爭言情驚險巨片
賽珍珠名著改編
青天白日滿地紅
聯合主演
下期放映　豪門春色

新華　金聲　兩大戲院隆重獻映
新華：十一點　三點　八點三
金聲：十二點　三點九　七點九
美高梅公司榮譽出品
請依時入座以窺全豹
空前絕後　光芒萬丈　千古不朽　五彩文藝　曠世鉅片
亂世佳人
GONE WITH THE WIND

廣州
夏令時間　兩點正　四點正　八點正　九點九
即日獨家映派拉蒙出品香艷奇情巨片
電影皇帝　佛德烈馬殊　香城春夢主角　比提菲臘（聯合主演）
刺激　奇情　香艷
猛鳥孤芳
歌女爭鬥，名花零落，有狂徒未悔，許孤島行兇。
蝦蟆想吃天鵝肉；勇旅客仗義救佳人！

大德
兩點三　三點三　八點正　十點正
祇映兩天，趕運別埠！後會遙遙，萬勿錯過！
壯麗七彩大名片
倫眉獎
空門遺恨
狄波娜嘉主演
心急跳出紅塵，肉體陷入魔道！怕看陌上春色，綺艷絕倫，怎禁心頭慾火！

佛宮
美國葉，英國味
上等煙·中等錢
·領得金戒者·
·第五次題名·
佛宮香烟物質上乘價錢中等附贈有贈劵並將金戒指包領最近換領者題名如下以後陸續換出按日在時代廣播電台公佈

李德銘　何楊新　譚光耀　羅錦超　馮發記　梁福興　雷根珍　陳根記　吳女　美記　錦記　李發　李耀坤　江悅鑑　馮柏根　羅楊廣　梁銳榮　余子坤　梁浩　陳甫　南基　周福　黃光　謝豐　黃高　陸智華　簡洪記　曹榮記　黃炳　何港　麥文　崔少波　劉應中　伊枝　曾鴻安　楊光　何展　李賢　何海　李四　黃勝　曾錦　吳家禮　陳芬　岑光　何焯坤　婁佩璋　楊水　殷坤　何坪

前鋒日報社職員大塘街一號　梯雲路永盛一巷八號　中華中路陶街十五號　越秀南路續龍上街三號維林記　河南小港路一八一號　河南福寧尾廿二號　羅新路謝恩里五十七號　石岐沙崗墟新路口　大沙頭四馬路欄二十五號　黃沙西豬欄　河南漱珠橋腳魚攤　博羅中山路廿四號　文昌北路聚源里十四號　越秀南路廿四號東昌牛欄　越秀南路廣街四號　大良南鄉鄭家祠酒樓茶室業工會　中華中路李通街五十八號地下　東華東路卅一號公利長途汽車　長堤上莊浩記　西華路司馬坊藥王廟街九號　河南同德路二五七號　河南洪福西路五十三號　惠州水東路德和魚欄　石龍中山路　東山山河村五號　文昌北路二約隔橫街十六號　仁濟路口　容奇馬路榮記　石岐長洲鄉後山建築家　長壽西路五十一號何港記　寶華路麥文烟店　海珠中路安行旅店　河南洪德路五十七號合棧烟店　東華西路甦逃街五福里四號　小北三眼井三十二號民興織布廠　漢民南路八十五號東亞電織廠　四會濉源路口公昌烟行　珠璣路陳塘南十二號　大良華蓋路二百卅號和源家私店　惠愛中黃泰巷仰正旅店　長壽東路八十一號　東堤大馬路五十號四樓手車伕館　寶華路一七八號南國餅家　珠璣路賢思西廿九號　文昌路七十號　大沙頭六合堂安濟街十八號　惠州鐵廣湖十號裕成烟攤　中山隆都二區申明亭　中山四區柏山埔合作社店　肇慶街廿二號

預防癲狗
本所備有最新狂犬預防液如欲預防癲狗請至中華北路尾周家巷二十六號
孟如家畜診療所啓

石門劇團首次公演
莫里哀原著　顧仲彝改編
黃金迷
五幕喜劇
演出者：鄧剛
團長：李景宗　導演：葉冷
時間：五月廿四廿五晚八時
地點：長堤青年會

嚴衛頤醫師
專醫肺病咳血心病內科
X光照驗肺心腸胃內臟
特備美國新式高度X光誘導器（BuCkyd iapHRACM）對於全身深部照驗及一切困難病源均能完滿判斷（下午三時後歡迎同業醫師送驗會診）
專照：深淺肺部　心臟內臟　胃及食道　頭部骨節　全部竇管　耳喉鼻管　全部脊柱　盆骨胸骨　手足四肢　腎臟腎管　肩膝各部　胆囊胆管　膀胱尿道　大腸小腸　胎兒診斷
△特長人工氣胸及一切肺部外科手術▽紫外光透熱電療顯微鏡新式全身透視鏡均備
總所：太平南路五十四號　肺病療養院：豐寧路五十四號
時間九時至四時在太平南路透視照片　隨診隨驗特殊檢驗三時至五時　電話一四五三五

胃病革命製劑！
維他胃活靈粉劑
胃病不論新久　服用本品効如立竿見影
胃藥効力不能誇張　今天採用今天舒服
新藥問世　歡迎試用　特將輕便庄一百萬瓶　廉價售出　每盒二萬元
各埠藥房均有代售
港粵國華藥行監製及發行

位元堂養陰丸
凡男女老幼久咳氣喘陰虛內傷體弱多病痰多哮喘胃力不振虛不受補癆瘵吐血精神衰弱頭暈目眩腳氣肢腫腎虧遺精婦女血崩經期肚痛　以上諸症服此丸無不立治　功效如神
總批發廣州槳欄路四四號　各處有售

請聽播音
光和熊胆油。風行四十秋。
光和熊胆油。代理遍環球。
光和熊胆油。救急治病可無憂。
光和熊胆油。皮膚濕毒不須愁。
光和熊胆油。耳患可醫耳，頭痛可醫頭。居家旅行。請備
光和熊胆油。宜作未雨綢繆。四季平安。快樂優遊。
光和熊胆油。到處藥行。均有代售。
提防影射。請認眼鏡嘜頭。
廣州市十八甫光和熊胆油藥行宣傳

哈蘭士抗毒晶
清血解毒　減毒急於救火
原名六〇六內服
驅毒內結　血份不清　風濕骨痛　男女皆宜
功效準確
新出哈蘭士抗毒晶片，專治梅毒，有與注射劑同等效力。
上海太和藥房發行（各大藥房均售）
廣州槳欄路五洲藥房經理

大東方洋服
欵式新穎。足使閣下氣宇軒昂
飲譽香江・垂十餘年。剪裁風格。與別不同
香港德輔道中二二六號
〈廣州西濠口新亞酒店隔壁〉

各處有售
專治瘡科外科
黃貞菴膏藥
廣州十八甫大六號·香港永樂街七十五號

榮孫氏
專門醫眼　代脫眼膜散
榮孫氏眼藥水
光明　退紅　止痛　消腫　眼科聖藥

皮膚專醫　馬冀階醫師
花柳白濁
設備顯微鏡檢驗各種毒菌立可釋疑
療法進步　即日奏效　最速痊癒
長堤一二五號二樓先施對面　電話一六四五四

醫師　陳文鐸　專醫癬油蝨
白濁　花柳疑瘋
閉經　不孕　產留　女醫　李少英
白濁各症確能除根　斷有顯微鏡檢驗痲瘋
漢民南路一八七號二樓　電話一壹一三〇

粵港岐壽堂
白鳳丸
一服就調經　再服定添丁
各處有售

雙養膏
皮膚聖藥
專治瘡癬疥癩　皮膚諸病
總經理廣州十八甫
惠民藥行
電話：一七三〇六

總統就任大典

本報特派員李景開攝

大典中之正副總統夫人及于右任孫科居正諸先生

總統接受各國駐華使節之覲賀

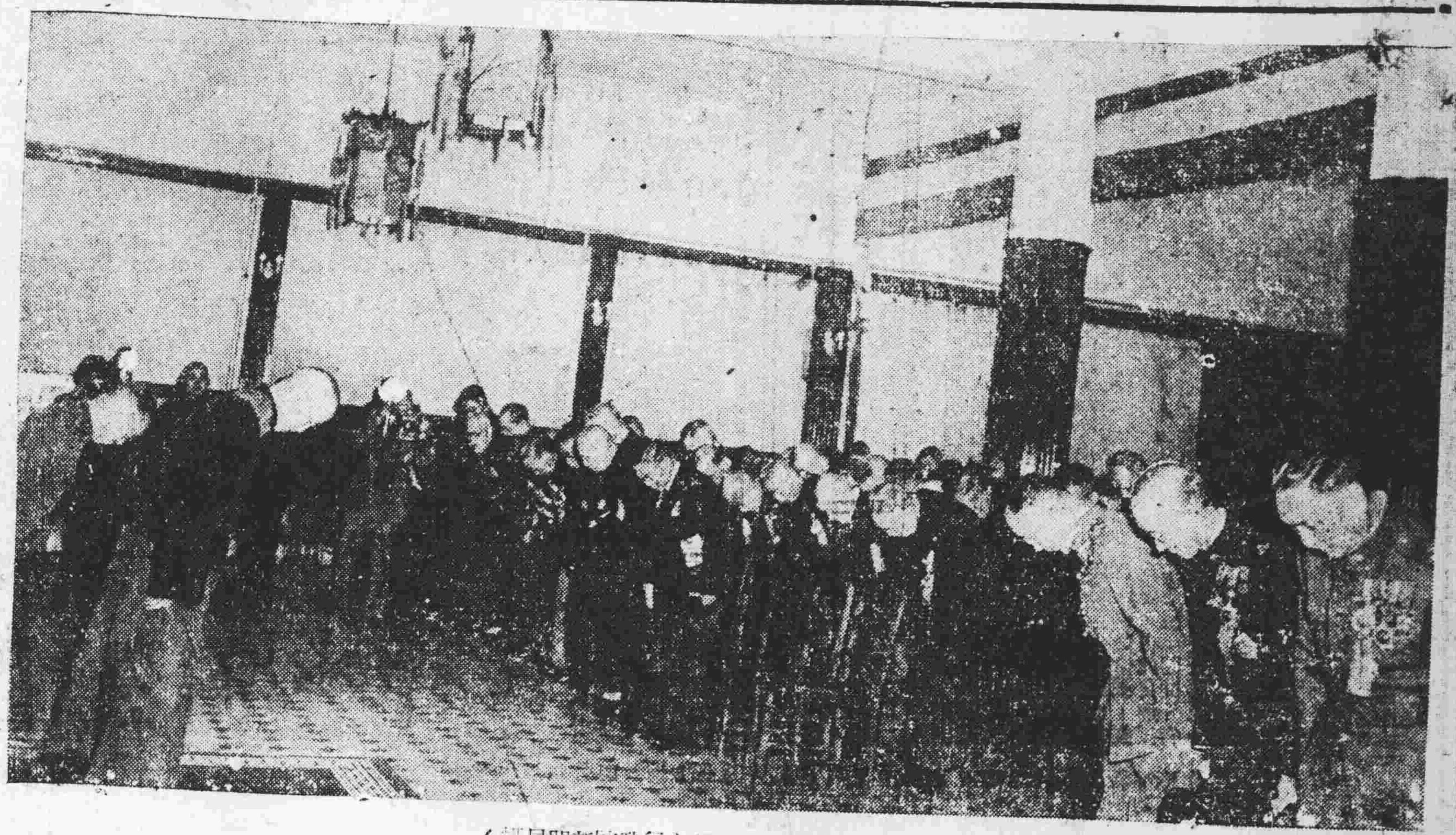

總統府內文武百僚之覲賀（行政院新聞局攝）

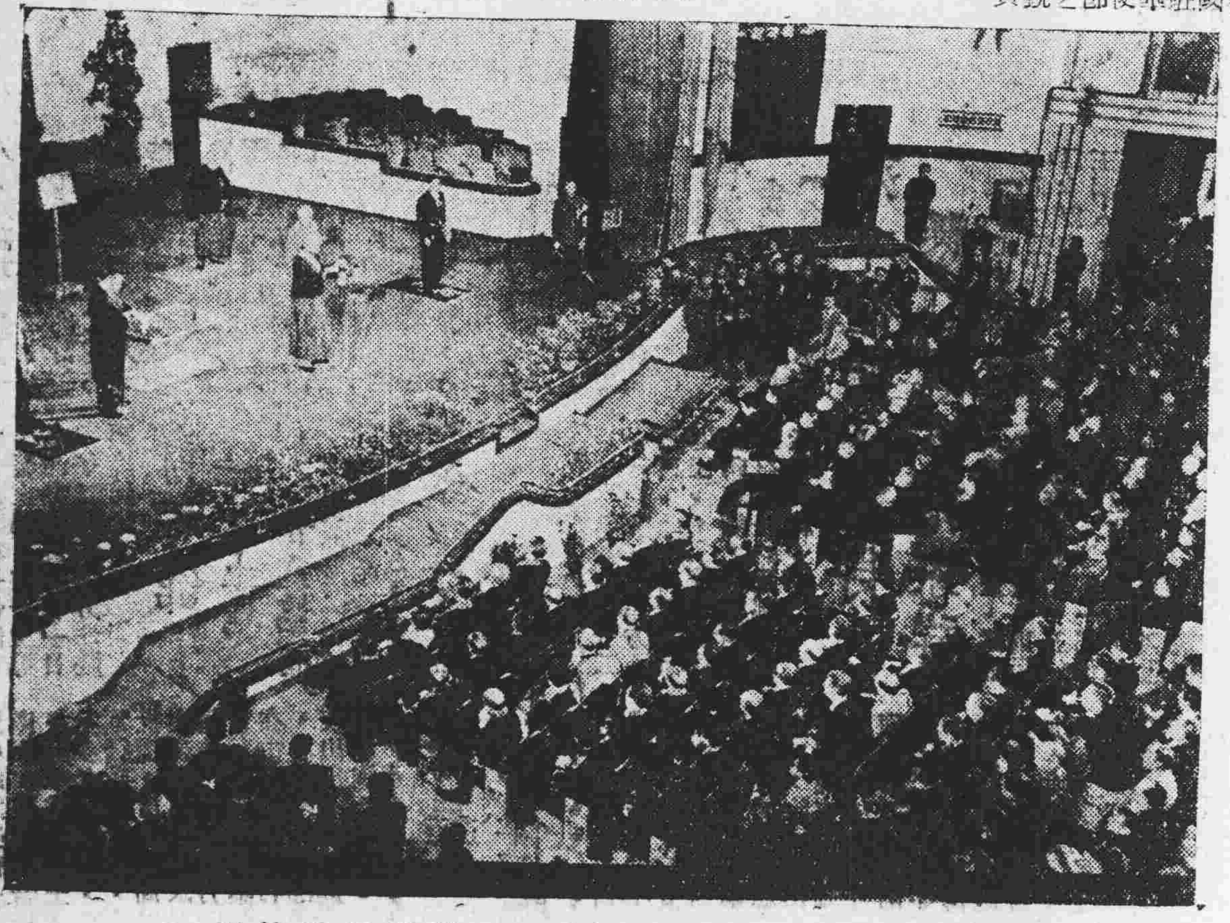

就職大典中國民大會堂之莊嚴肅穆情形

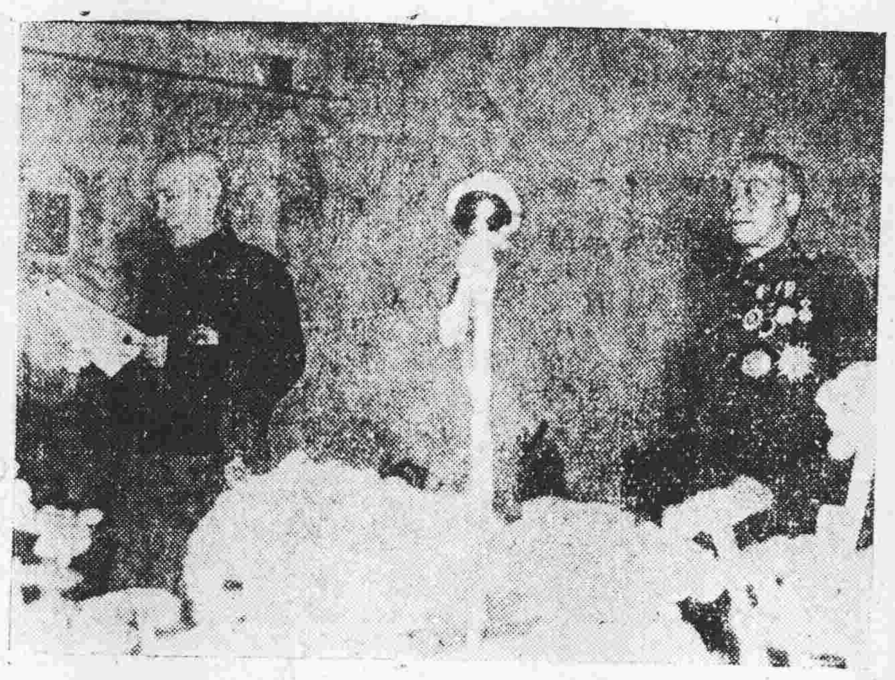

蔣總統宣誓後致詞李副總統恭立於後

「備而不用」之正（右）副（左）總統禮服

全運拾零

本報特派員金光西辛景開・中央社合攝

女子排球決賽中穗隊員努力進攻上海

女子游泳二百公尺接力決賽冠軍之香港隊自左至右：黃婉貞，黃婉生，曾鳳羣，高妙齡。

「全運之花」四川選手李元蓁

全運人物寫眞

本報特派員西辛速寫

撐竿高之一剎

新美人魚香港選手黃婉貞

「黑美人魚」馬來華僑選手陳金卿

陳策將軍在看台上悠然出神

天津同獲籃球冠軍之穗選手梁觀雄楊渭濱成爲大會中之佳話

廣州水球隊

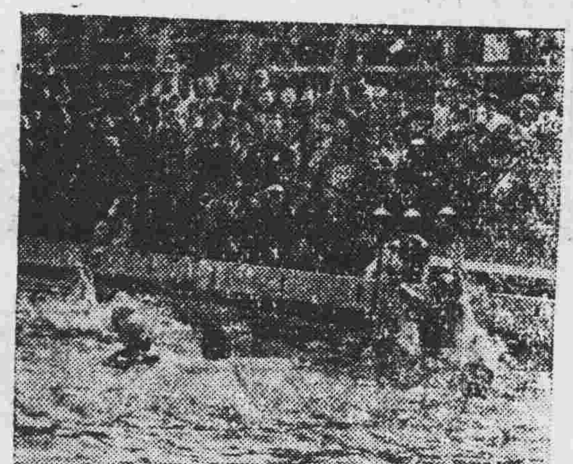

水球表演廣州隊攻空軍球門

香港對警察足球循環賽[illegible]門
將全粵衛[illegible]救險球之取[illegible]情形

本報特派員西辛寫河北低欄冠軍王樂義速寫

本報特派員李景開與潘西辛在會場中

上海與廣州女子排球決賽上海一對零勝廣州圖爲穗隊以全力進攻穗隊將球救出情形

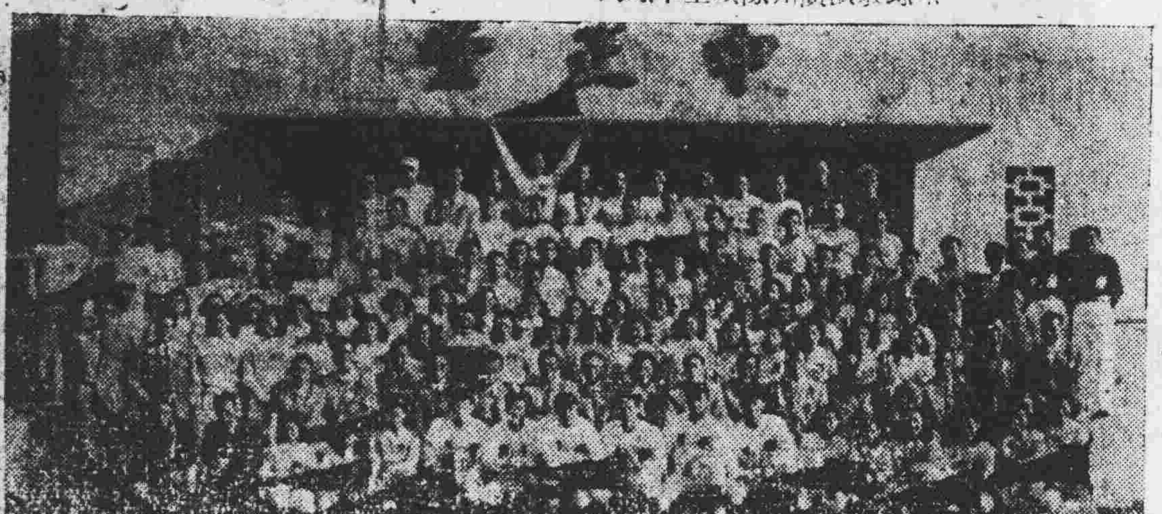

粵穗隊選手及職員全體合影

女子四百公尺接力賽第一名廣東隊四女將

優勝者奪標而歸

跳水表演之燕子式

寶越匪竟與越盟商定 企圖征集糧糈

詭稱在越中共助我抵抗法軍

國軍掃蕩博羅河源匪

【梧州廿二日本報特訊】據悉：（一）寶越之匪，近與越盟會商決定：征集嶺州七村壯丁，白米，欵項，槍械，彈藥，（二）越盟政府近飭令越屬廣茶嶺，兩洲，那陽，念勇，峒蕃一帶居民，限於四月卅日前將房屋破壞，所有居民，一律隨同部隊移動。（三）邊越共匪自平孟慘敗後，各據一地，自籌自給，內部意見分歧，茲悉前在靖西，鎮邊兩縣竄擾，現已入越地之共匪首鄧心祥，陳元生，黃華等多人，近更處境困難，有脫離別竄及向我投誠可能。（四）越屬上良各地越共，連日召開民衆大會，對越民詭稱在越之中共，係助我抵抗法軍，嚴禁越民透露中共在越行動，並招收壯丁二千名，企圖向我民衆誘惑。（占）

【中央社訊】我國軍某團，于五月三日圍勦博羅縣屬官莊附近之匪，午後三時，與匪四百餘遭遇，經戰鬥三小時，匪乘黃昏後分股潰逃，計傷斃匪五十餘，鹵獲步槍七枝及文件甚多云。

【又訊】我國軍某營，于五月八日在河源縣之仙水歷，與匪主力激戰兩日，匪據碉頑抗，我軍奮勇圍勦，並以火攻，數碉被焚，匪始就殲，是役共俘男女匪十四名，步槍八枝，粉槍土砲廿餘枝，斃匪十餘名。

又：五月十三日，竄擾揭陽後埠村之匪林震，郭世良部五百餘人，未刻被我保安獨八營，會同該縣保警隊，自衛隊，分三路圍勦，激戰竟日，匪不支向橫江龍潭方面潰竄，我軍在追勦中，計已擊斃匪五十八名，俘匪三名，鹵獲文件槍械頗多，粵省警保處據第五清勦區電報後，以各該團隊勦匪得力，特電嘉獎，並另發犒賞金，以資慰勞。

袁良驊暢談 本市役政情形

將結存安征費購米 需欵時即放售歸墊

【中央社訊】本市兵役協會主任委員袁良驊，昨對記者詳談本市役政辦理情形稱：本年辦理兵役，採取統一征集辦法，由廣州市政府擬訂卅七年度應征壯丁補助安家費籌集保管發放辦法，於本年一月廿八日提經本市各區保第一次兵役聯席會議通過，并訂定卅七年統一徵兵及籌發補助安家費實施辦法公佈，自三月起即依據上項辦法，分別施行，所有推行役政，徵招壯丁入營，當兵，係由市府專負其責，關於各區組織之安家費籌集保管發放，委員會，應徵壯丁補助安家費所籌得之安征費，則由徵交本會集中保管，覈定發放安家費數目，并公報，由監交人員親自到收，兵役所會同該管長官，交與該壯丁親自簽收，務使入營新兵實得其益，至於本會經管此項安征費收支數目，每日有日報表送存市府備查，每旬有旬報表分送市府及各區備查，區以各區繳交之安征費爲數頗鉅，與市府征兵進度未能平衡，結存之欵貶値堪虞，特召集各區保代表於四月廿日舉行第二次聯席會議，議決組織三人小組會議，主持將結存安征費交換實物事務，由市兵役協會、政府各派一人，市政府派出之一人共同組織之，人爲召集人，即依據決案組織成立，本會經先後將結存安征費六十億元撥由該小組委託廣州市政府員工消費合作社在省採購米石，如本會需欵發放安征費時，先行通知該三人小組會議將存米交粮食市場管理，照公佈牌價放售，將欵歸墊，以供支應。查自統一征兵開始後，截至五月廿日止，共送新兵七百七十名，共收入安征費一百一十九億一千六百一十四萬元，支出一百零一八億六千零八十六萬元，結存一十億五千五百二十八萬元，支出項內計新兵安征費二十二億六千七百九十八萬元，新兵征集費一十九億九千四百零二萬元，送廣州團管區新兵醫藥費九千九百九十萬元，交市府民政局第五科購辦新兵慰勞品費三億九千七百五十萬元，市府兵役查緝組督導組報到組組公費七千五百萬元，送兵發放車費二千二百一十萬元，印製安征費收據費三百三十六萬元，及暫付三人小組委託廣州市府員工消費合作社購置糙米六十億元。

合浦再審 貪污三科長

【合浦廿二日專電】合浦縣科長何勳華，黃文鶴，宋晉文等貪污案，於昨廿一日下午二時，地方法院再度傳審。

范本樞痛子不肖 懸紅緝拿范家祥

【曲江廿二日專電】曲江二區范家祥，爲本縣白沙鄉二保麻王洞人，自去年投入匪方後，遺害鄉梓甚深，縣人恨之刺骨，透經政府及地方團隊緝拿，惟范匪行踪無定，潛匿大山，至今未能捕獲，茲悉范之父范本樞，以生子不肖，特懸花紅五千萬，緝拿范匪，已呈報縣府附案，並通知各縣，現曲江縣府除依法辦理外，已附案呈報專署備案云。

全市明日清潔大檢查

【專訊】本市清潔大檢查，已決定明（廿四）日開始，由衛生，教育，民政，工務等局各派人員，會同警察局行政科職員，分頭到各分局查視，各分局長督率伕役，加緊清理，爭取成績，歐陽市長黎明亦擬親巡各街道視察。（達）

欽廉今日

本報記者 風雲

記者派駐八區經年，會遍訪區屬各縣，對軍事，政治，交通，教育，文化均作詳細考察，爰將見聞所及分述如次：

軍事

匪風披猖，各縣普遍受騷擾，人民生命財產損失於匪亂者，不知凡幾、故廉清匪患，實爲目前急需辦決問題，現在省當局爲加强剿匪軍事力量，已增派團隊駐守，保九團調歸欽防，保二團調駐合浦雷州一帶，今春奸匪由十萬大山竄擾欽防，粵桂南區勦匪總部特派艦馳勦，八區清勦司令董煜亦親臨督戰，在我軍大舉掃蕩之下，殘匪仍回竄了十萬大山匪區，記者向軍事當局方面獲悉，八區匪數約在八千左右，目前匪禍至深縣份，首推防城，靈山，遂溪三縣，竄據合浦，多屬零星般匪，無疑地目前十萬大山已爲八區匪患淵藪，妥根絕匪禍，必須先將該地匪類肅清，否則兵去匪來，恐難收成效，今後清勦軍事成就如何，當有賴此最高軍事機構八區清勦司令部來運籌。

政治

宋主席涖任後，對各縣縣長大多選任當地人士充任，以「地方人辦地方事」，一應能順利推進，奈以地方派系復難，縣系往往不能一視同仁，致遭派系反抗，對政治推進，阻力至大，目前各縣縣長，不少與參議會發生磨擦，八區幅員遼闊，偏處南陲，在此交通沒有完全恢復期間，省當局似乎鞭長莫及，是以不肖官吏，有機作奸犯科，蠹勦一時，之合浦縣長何某，貪汚案揭發後……

教育

交通

清查戶口 劃除烟賭

徐景唐報告 粵省民政

（續昨）

建廳計劃架設 四長途電話線

【省新處訊】省建設廳爲配合省政工作進行，最近計劃架設之長途電話線：（一）廣惠線：由廣州經增城至惠州四英德，英至四新，由廣州經花縣至江門，至鶴山，（三）廣英線……，（四）南羅小線……，者中心之開平，長途電話線，由廣州經花縣，清遠，至英德……，計劃在短期內完成。

連累外甥 貨物被封 舅父潛逃

南雄結業壯丁 組民衆情報網

警備部三案 捕三犯 匪昨被拘

警局昨槍決 刦匪两名

南雄結業壯丁

獄政與兵役

汕頭市加緊 籌辦夏令營 並積極整理電話

青年館 征收土地 廿八協商

【中央社訊】市地政局辦理青年館征收廣中路錦榮街一帶民產案，前經公告征收，業主多表示反對，電行政院請示，批復，案經市地政局以本案特定本月廿八日下午四時邀集業主，在市府禮堂舉行協商，並函省黨部派代表出席，並已分別通知業主依時參加。

金管局邱局長 調赴財部任職

【專訊】昨（廿二）日記者從關係方面獲悉，此次高方赴京返穗後，金管局邱局長慶鑅，已被財部電召調赴財政部任職云。（林）

梁小初服務四十年 青年會舉行慶祝會

教授聯誼會 今召開會議

市十六小 成績展覽

薛漢光 返抵韶

東南兩幹線 限期修復通車

曲江縣府組織 傜民自衛力量 傜民表示願保護地方

國人赴美違例被拘情形 駐金山總領事來函報告

前龍川縣長 挪積谷問題

國際體育大會 將在倫敦舉行

中等學校畢業試 教育局訂定注意事項

聯教組織派奥勃萊來華 調查我國教育文化 赴各地參觀之日程已定

地方國民教育經費 整理增籌辦法

協和醫學院 平獲助美金千萬

中大消息

中華基督教會仁濟路禮拜堂

增加主日早禮拜

時間：上午九時

★槍牌

夏威夷恤

新型西褲

新到各式貨品 一律廉價推銷 以酬顧客

萬成百貨商行

下九路八十五號 電話一零六五二

萬成百貨商行

禮聘 范伯訪律師 劉混均律師 爲常年法律顧問

嗣後如有侵害萬成行信用名譽財產營業及一切法益者本律師當依法負保障之責

所址：惠愛中路十四號 電話一三四八〇

分所：一德西路五〇二號 電話一七七九七